Rychlý průvodce nastavením Shopify Mirakl

Integrace Shopify a Mirakl · https://docs.m2ecloud.com/cs/docs/rychly-pruvodce-nastavenim-shopify-mirakl/

Aplikace M2E Mirakl Connect vám umožňuje zveřejňovat vaše produkty ze Shopify na více než 450 tržištích Mirakl (včetně B&Q, Decathlon, Hygi.de a dalších), automaticky synchronizovat skladové zásoby a ceny a importovat objednávky z Mirakl do Shopify za účelem jejich vyřízení.

Tento průvodce popisuje kompletní nastavení, od instalace aplikace až po zveřejnění vašich produktů ze Shopify na tržištích využívajících platformu Mirakl.

Krok 1. Nainstalujte aplikaci

1. V obchodě s aplikacemi Shopify vyhledejte **M2E Mirakl Connect**.
2. Na nabídce aplikace klikněte na **Nainstalovat** a potvrďte požadovaná oprávnění.
3. Po dokončení instalace otevřete aplikaci z administrátorského rozhraní Shopify.

Krok 2. Propojte svůj účet Mirakl

Váš obchod na Shopify je automaticky nastaven jako primární zdroj dat. Poté propojte svůj účet Mirakl, aby aplikace M2E mohla nahrát vaše produktová data.

1. V aplikaci otevřete *Řídicí panel*.
2. Klikněte na **Připojit účet Marketplace**.
3. Vyberte svůj **Mirakl marketplace** a zadejte **API klíč** pro připojení (plus *ID obchodu*, pokud spravujete více obchodů). Jak tyto přihlašovací údaje najít ve vaší administraci prodejce Mirakl, se dozvíte v podrobném návodu.

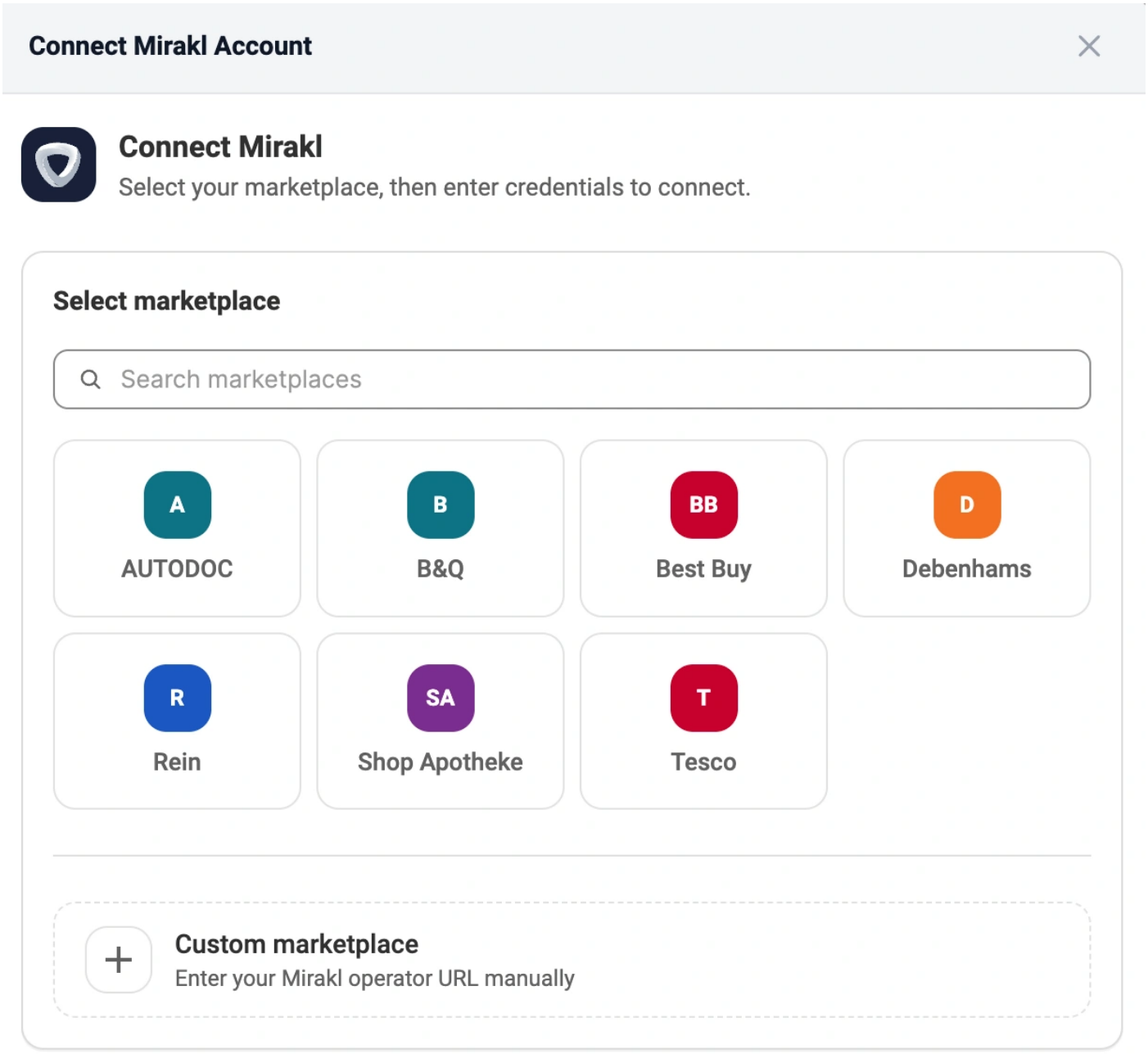

ℹ Tento krok zopakujte pro každý další tržiště Mirakl, které chcete propojit.

Po připojení účtu se otevře *Dashboard*, kde se zobrazí **Průvodce nastavením**. Tento průvodce vás provede zbývajícími kroky konfigurace.

Krok 3. Propojte produkty s vašimi stávajícími nabídkami na Mirakl

Pokud již prodáváte produkty na propojeném tržišti Mirakl, aplikace M2E se pokusí tyto položky přiřadit k vašim produktům na Shopify podle SKU nebo ID produktu.

Pokud některé položky nelze propojit automaticky, budete je muset propojit ručně:

1. V kroku **Propojit produkty** průvodce nastavením klikněte na **Zobrazit nepropojené produkty**.
2. Aplikace otevře stránku *Nabídky*, na které se zobrazí nepropojené položky.
3. Propojte produkty jednotlivě nebo hromadně pomocí exportu/importu souboru CSV.

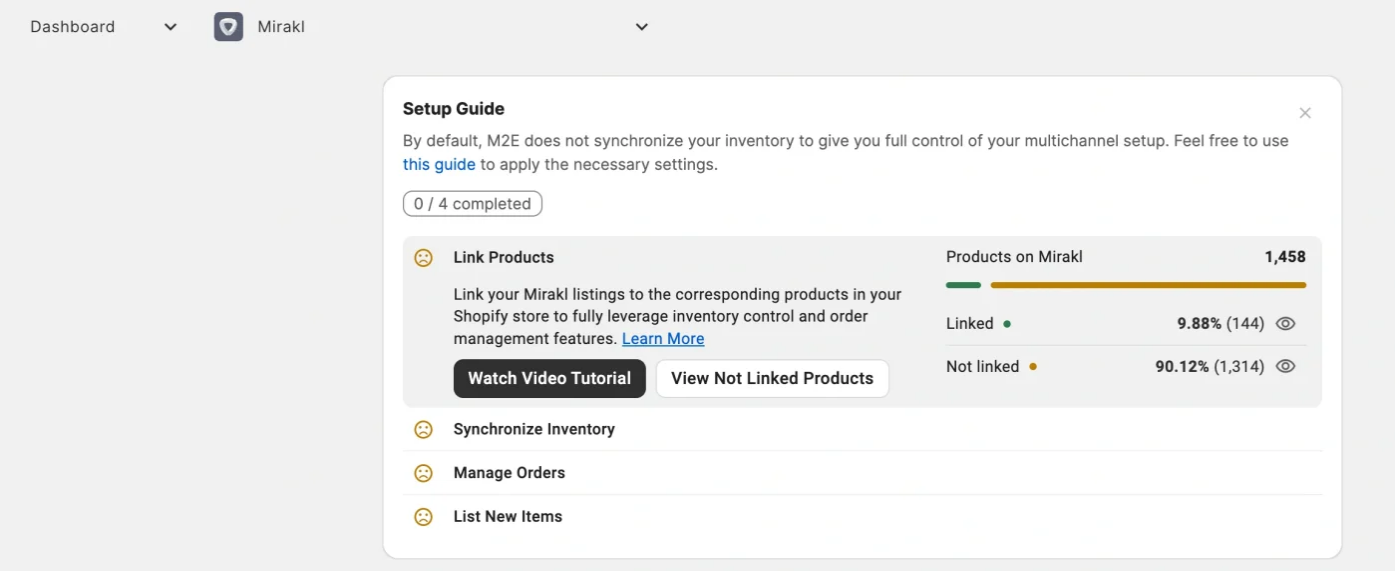

> ⚠ S Shopify si vyměňují data pouze propojené produkty Mirakl, proto se ujistěte, že žádné aktivní položky nezůstaly nepropojené.

Krok 4. Zapněte synchronizaci skladových zásob

Propojením se vaše produkty spárují; synchronizace zajišťuje, že jsou vždy aktuální. Jakmile je synchronizace zapnutá, změny skladových zásob nebo podrobností produktu v Shopify se automaticky odesílají do Mirakl.

1. Otevřete krok **Synchronizovat skladové zásoby** v průvodci nastavením.
2. Klikněte na **Zobrazit nesynchronizované produkty**.
3. Zapněte synchronizaci pro jednotlivé produkty nebo hromadně, jak je popsáno v průvodci synchronizací.

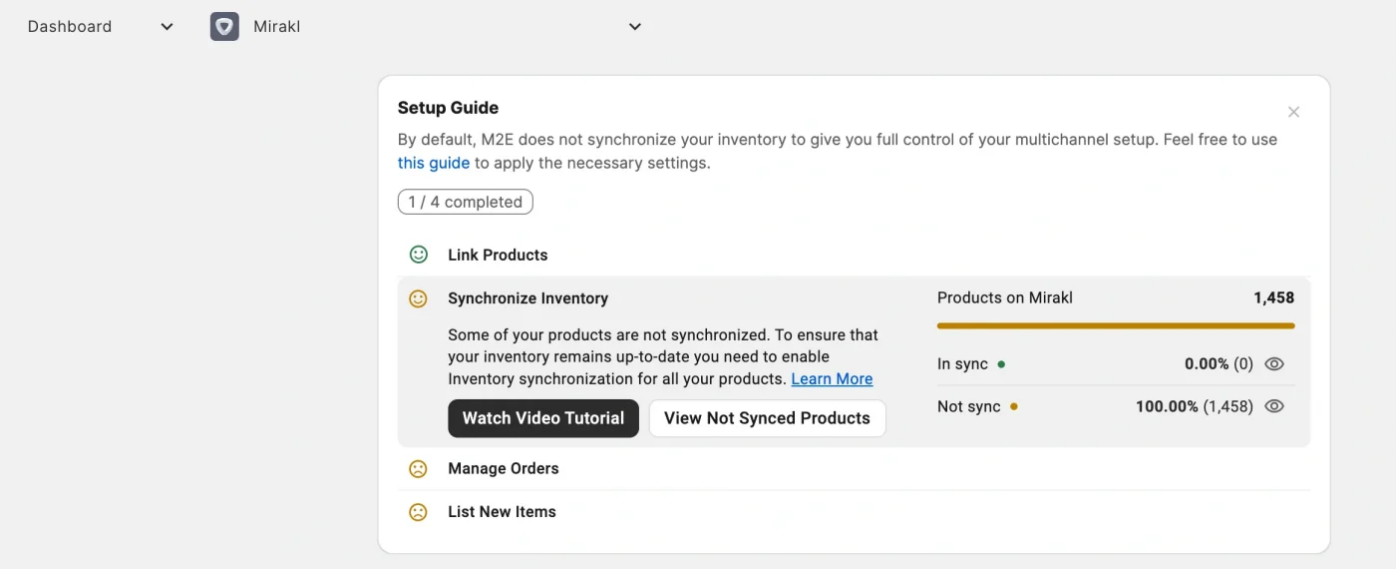

Krok 5. Nastavení správy objednávek

Tento krok určuje, zda se prodeje z Miraklu zobrazí jako objednávky ve vaší administraci Shopify.

1. V části **Správa objednávek** v průvodci nastavením otevřete **Nastavení objednávek**.
2. Zapněte možnost **Vytvářet objednávky z Miraklu v Shopify** a nastavte datum, od kterého se mají objednávky vytvářet.

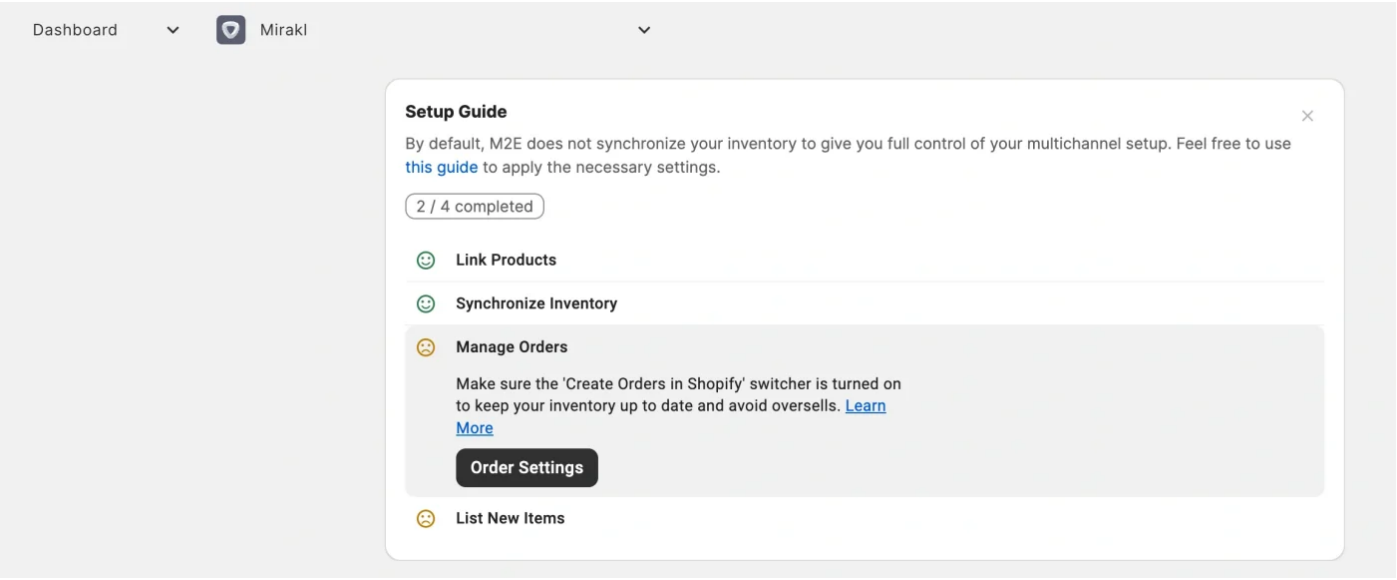

Je-li tato funkce zapnutá, M2E vytvoří ke každé prodejní transakci v Miraklu odpovídající objednávku v Shopify, takže všechny objednávky můžete spravovat a vyřizovat přímo z administrace vašeho obchodu. Je-li tato funkce vypnutá, Shopify neodečítá zásoby u prodejů v Miraklu, což může vést k překročení skladových zásob.

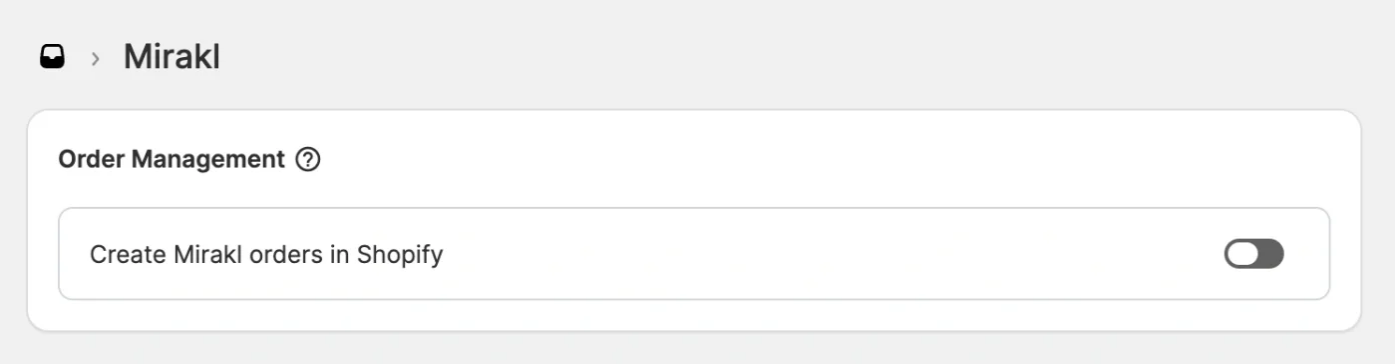

ℹ Je-li povoleno vytváření objednávek, můžete nakonfigurovat další nastavení objednávek, která určují, jakým způsobem se objednávky z Miraklu importují do Shopify.

Krok 6. Zveřejněte své produkty ze Shopify na Mirakl

Pokud máte produkty ze Shopify, které ještě nejsou zveřejněny na tržištích Mirakl, můžete je zveřejnit prostřednictvím M2E.

1. V průvodci nastavením vyhledejte sekci **Seznam nových položek**.
2. Klikněte na **Zveřejnit na Mirakl**.
3. Proveďte tříkrokový průvodce nabídkou a zveřejněte vybrané produkty ze Shopify na Mirakl.

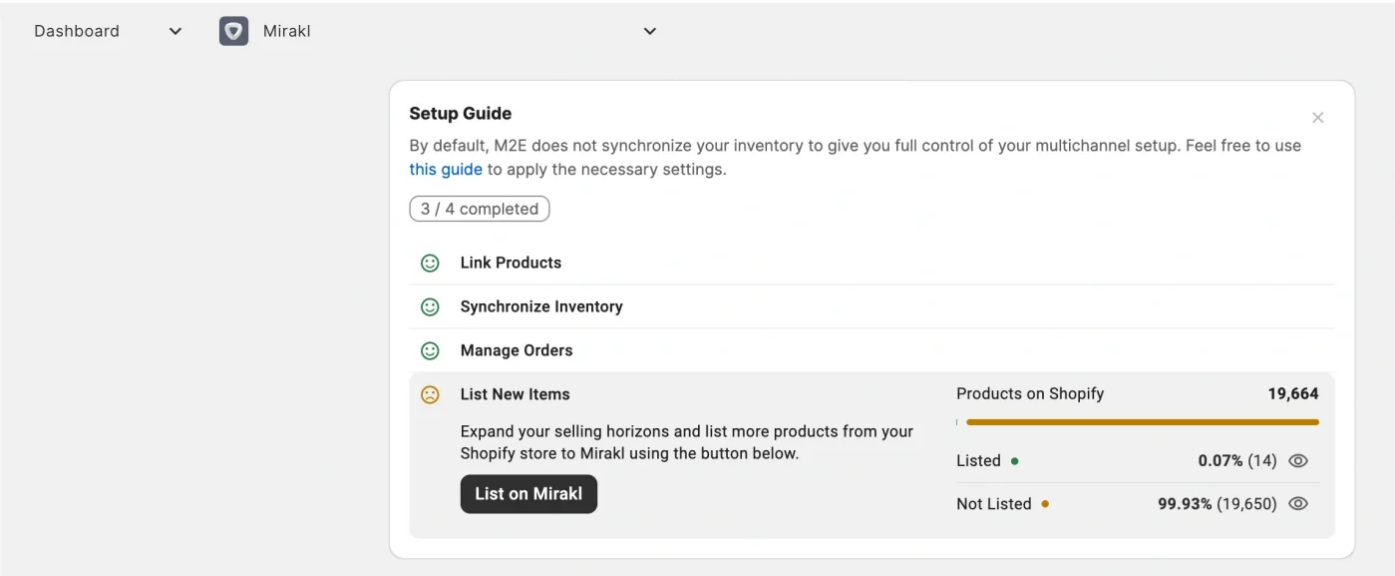

Podrobné pokyny k vkládání nabídek najdete v našem průvodci vkládáním nabídek na Mirakl.

Potřebujete pomoc?

Obraťte se na náš tým podpory s jakýmikoli dotazy ohledně nastavení Shopify–Mirakl v M2E.