Acquista etichette di spedizione per gli ordini Amazon

Amazon Ordini e Spedizione · https://docs.m2ecloud.com/it/docs/acquista-etichette-di-spedizione-per-gli-ordini-amazon/

M2E Multichannel Connect integra la funzione Amazon Buy Shipping nel pannello di amministrazione del tuo negozio. Ti permette di acquistare le etichette di spedizione per gli ordini Amazon senza dover passare a Seller Central. Puoi ottenere tariffe di spedizione competitive da una vasta gamma di corrieri e generare le etichette di spedizione all'istante. M2E sincronizzerà automaticamente tutti i dettagli della spedizione tra il tuo negozio e Amazon.

Segui i passaggi riportati di seguito per acquistare e stampare le etichette di spedizione tramite M2E.

Acquista un'etichetta di spedizione Amazon Buy

Per acquistare un'etichetta di spedizione Amazon Buy in M2E Multichannel Connect:

1) Apri la scheda dell'ordine Amazon *non spedito* e clicca su **Spedisci ordine**.

2) Nella finestra pop-up, seleziona **Usa Amazon Buy Shipping**.

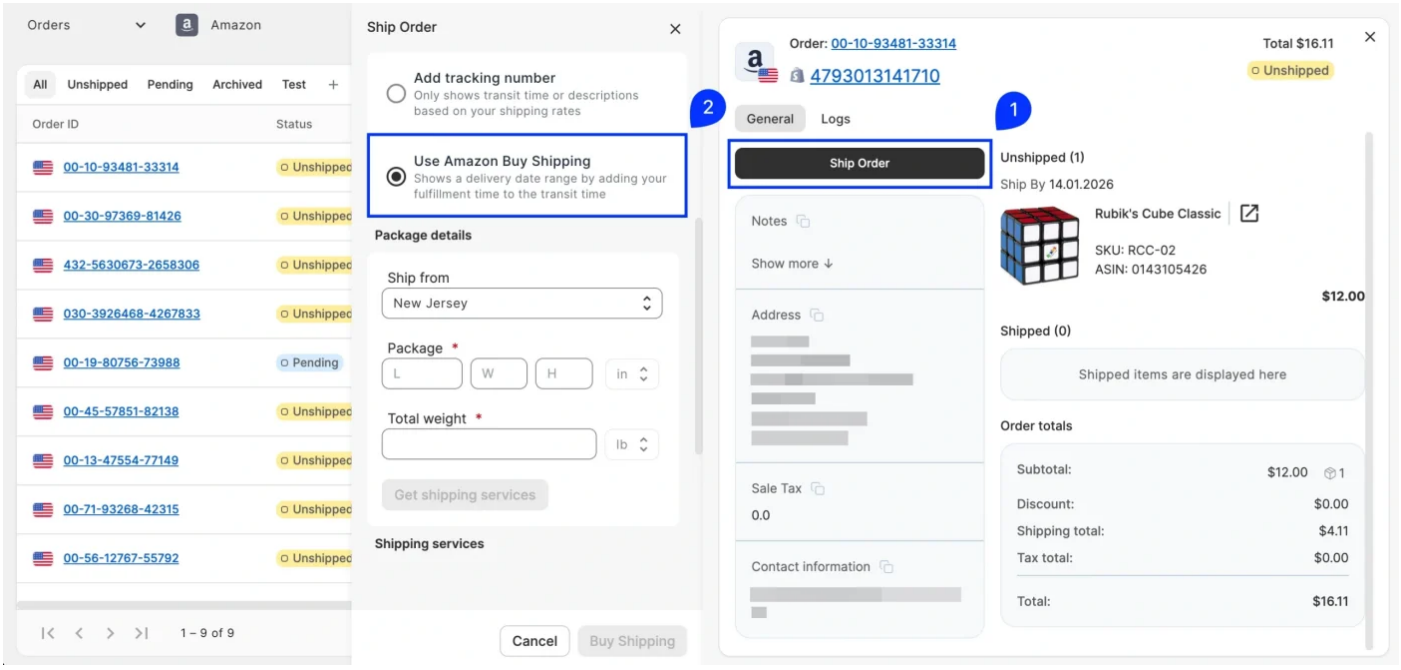

3) Inserisci i dettagli del pacco: scegli il **luogo di spedizione**, specifica le **dimensioni del pacco** (Lunghezza × Larghezza × Altezza) e inserisci il **peso totale**. Assicurati che i valori corrispondano alle unità di misura indicate. Queste sono stabilite dal marketplace e non possono essere modificate.

4) Clicca su **Ottieni servizi di spedizione**.

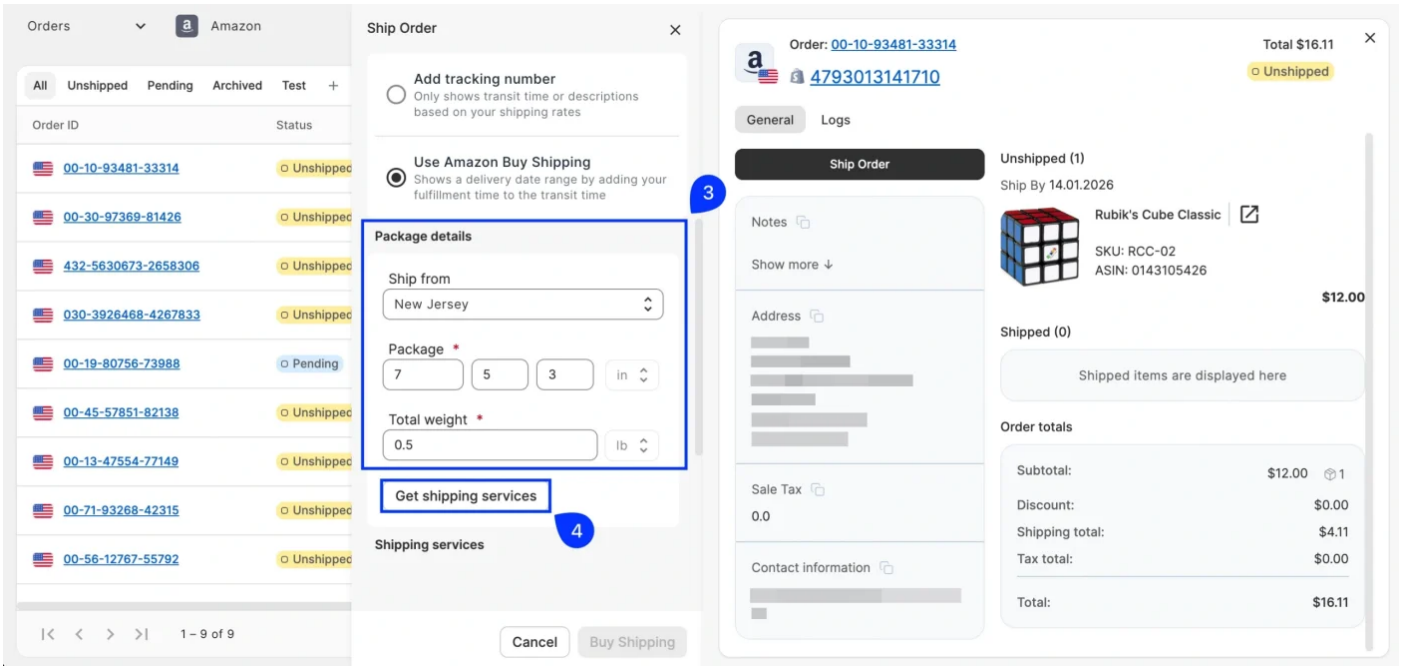

5) Esplora i servizi di spedizione disponibili e confronta le tariffe in base alle caratteristiche del tuo pacco. Scegli l'opzione che meglio soddisfa le tue esigenze di consegna e il tuo budget.

6) Clicca su **Acquista spedizione** per completare l'acquisto.

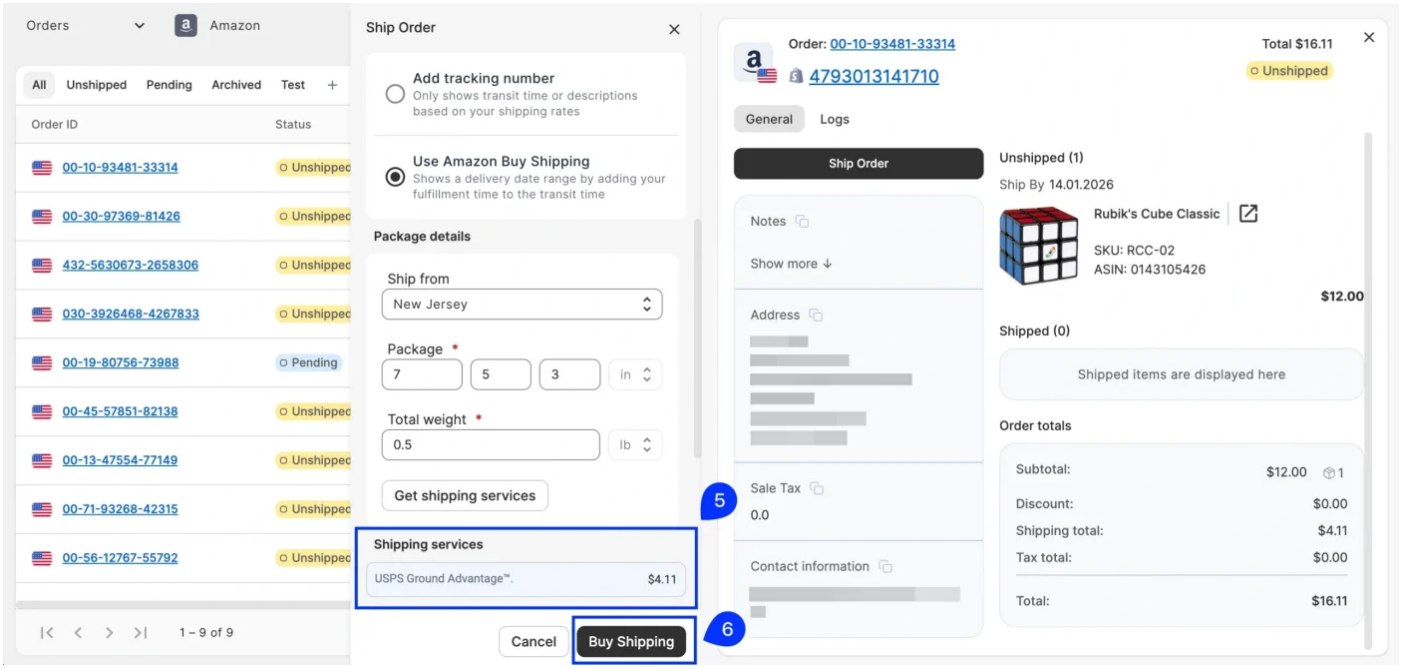

Una volta acquistata l'etichetta, Amazon aggiorna l'ordine con l'etichetta di spedizione e le informazioni di tracciamento. M2E sincronizza automaticamente questi dettagli con l'ordine Amazon e il tuo negozio, inclusi il numero di tracciamento e lo stato della spedizione. L'ordine viene quindi contrassegnato come *Completato* su entrambe le piattaforme.

Stampa dell'etichetta di spedizione Amazon Buy

Per visualizzare o stampare un'etichetta di spedizione Amazon Buy in M2E Multichannel Connect:

1) Apri la scheda dell'ordine di un ordine Amazon *Completato*.

2) Trova la sezione degli oggetti **Spediti**.

3) Clicca sull'**icona a forma di occhio** accanto al numero di tracciamento.

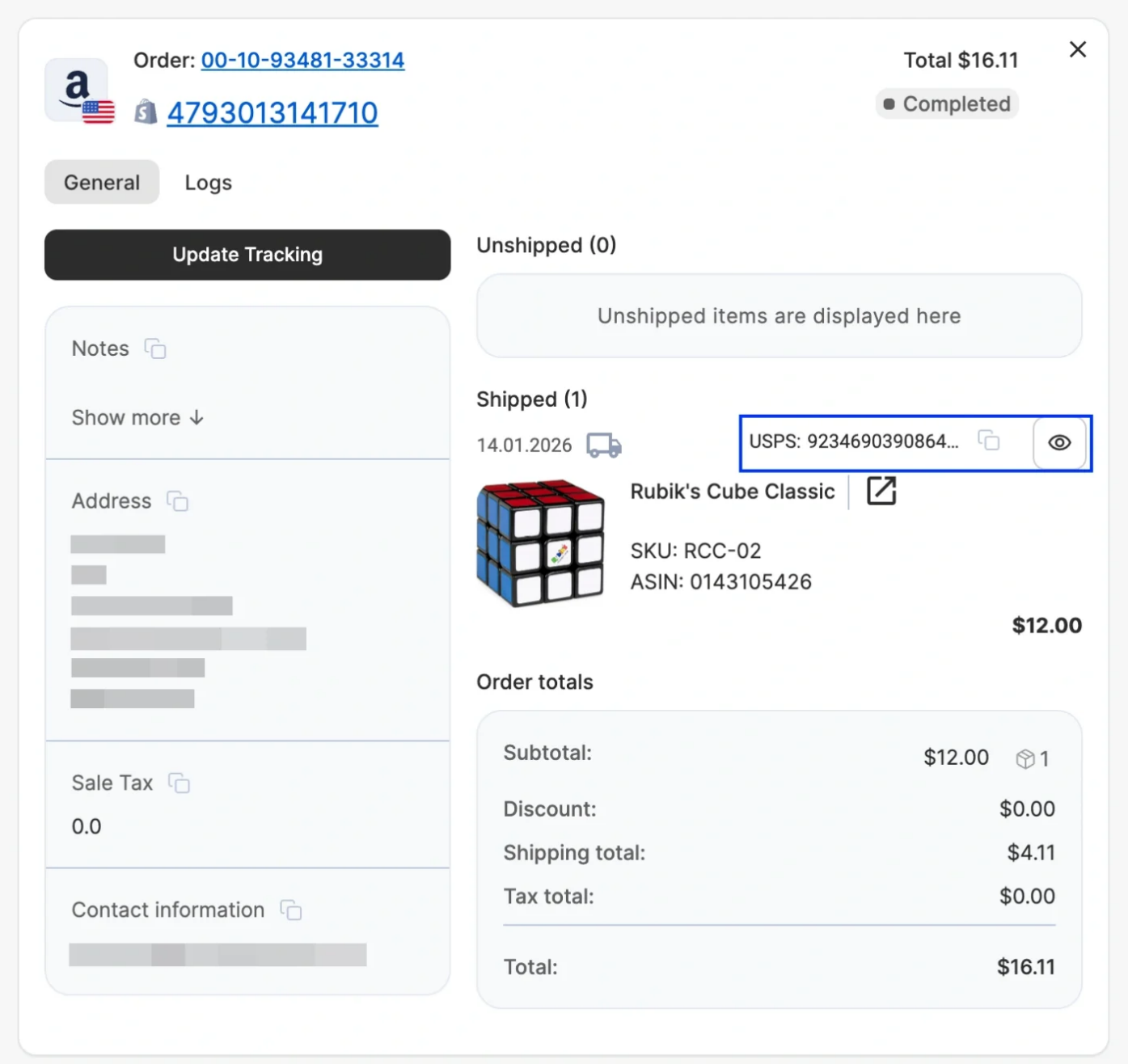

L'etichetta di spedizione si apre in una nuova scheda del browser in formato PDF, pronta per essere scaricata o stampata. Una volta stampata, applica l'etichetta al pacco e consegnalo seguendo le indicazioni del corriere scelto, che si tratti di un ritiro programmato o di una consegna presso un punto di raccolta designato.

Hai bisogno di aiuto?

Se riscontri problemi nell'acquisto delle etichette di spedizione Amazon tramite M2E, ti preghiamo di contattare il nostro team di assistenza.

Amazon Ordini e Spedizione

- Soddisfare i requisiti di Amazon relativi ai corrieri EUCR per gli ordini FBM
- Sincronizza i rimborsi e i resi di Amazon con il tuo negozio
- Acquista etichette di spedizione per gli ordini Amazon
- Inventario multi-sede Amazon (MLI) in M2E
- Come M2E gestisce gli ordini di sostituzione Amazon in Shopify

Explore More